



COLEGIO SAN FRANCISCO SOLANO
Calarcá - Quindío

Fray RAUL LOPEZ LONDOÑO
RECTOR

PROTOCOLO ACCIDENTES DE ESTUDIANTES

@@@ COLEGIO SAN FRANCISCO SOLANO @@@@



COLEGIO SAN FRANCISCO SOLANO Calarcá - Quindío

PROCEDIMIENTO ADOPTADO DEL COLEGIO SAN FRANCISCO SOLANO ANTE LA POSIBILIDAD DE OCURRENCIA DE UN ACCIDENTE

PRESENTACION

Ante las diferentes eventualidades que se puedan presentar en las áreas del Colegio a los estudiantes de los diferentes cursos y ante los factores de riesgo que se puedan presentar en las Instalaciones, dada la realización de las actividades académicas, Deportivas, de integración o simple desplazamiento, el Colegio considera importante para la seguridad de su Comunidad Educativa, implementar un procedimiento ante un suceso, ya sea por emergencia, incidente o accidente.

Con este protocolo se busca dar una respuesta ante posibles situaciones que en algún momento pudieren llegar a producirse en las Instalaciones del Colegio San Francisco Solano; en tal sentido se definen algunos conceptos sobre los cuales está basado el presente protocolo:

- Accidente
- Incidente
- Emergencia
- Lesión



COLEGIO SAN FRANCISCO SOLANO Calarcá - Quindío

INTRODUCCION

El Colegio considera la existencia de riesgos controlables y no controlables, pero en ambos casos tiene en cuenta que su Comunidad Educativa, puede incurrir en una situación que le puede ocasionar una lesión que puede ser valorada como leve o grave y tal sentido en menester atender las diferentes coyunturas que se presentan, dejando de todas ellas la respectivas memorias, razón por la cual se protocoliza en este documento.

Objetivo:

- ❖ Caracterizar las eventualidades a seguir ante la ocurrencia de un posible incidente o accidente escolar
- ❖ Identificar las situaciones de accidentalidad en que los estudiantes incurren en el desarrollo de sus actividades académicas, deportivas o de desplazamiento cotidiano en las Instalaciones.
- ❖ Proveer de un procedimiento a seguir ante las situaciones coyunturales de riesgos en que se ven implicados los estudiantes, en atención a los intereses de la familia y acudientes de los educandos.



COLEGIO SAN FRANCISCO SOLANO Calarcá - Quindío

Generalidades

El colegio entiende las implicaciones de los factores de riesgo del colegio determinados en los incidentes, accidentes y lesiones que pueden afectar a los estudiantes.

ACCIDENTE

Circunstancia o suceso que sucede de manera inesperada y que puede afectar al desarrollo de un asunto o negocio, aunque no forme parte de él: la celebración se desarrolló sin incidentes¹

El origen de los accidentes son diversos, desde el desplazamiento hacia el colegio, durante la estadía de la jornada laboral y durante el regreso a casa; en este sentido se tomará los accidentes que puedan ocurrir en las instalaciones.

Según la Organización Mundial de la Salud, una **lesión** es "toda alteración del equilibrio biopsicosocial"

En clínica, una **lesión** es un cambio anormal en la morfología o estructura de una parte del cuerpo producida por un daño externo o interno. Las heridas en la piel pueden considerarse lesiones producidas por un daño externo como los traumatismos. Las lesiones producen una alteración de la función o fisiología de órganos, sistemas y aparatos, trastornando la salud y produciendo enfermedad

¹ Diccionario Manual de la Lengua Española Vox. © 2007 Larousse Editori



COLEGIO SAN FRANCISCO SOLANO Calarcá - Quindío

INCIDENTE

Suceso acontecido que tuvo el potencial de ser un accidente, en el que hubo personas involucradas sin que sufrieran lesiones o se presentaran daños a la propiedad y/o pérdida en los procesos. Artículo 3 de la Resolución 1401 de 2007.

Bajo estas consideraciones, se entiende los incidentes como los sucesos que no causan lesiones corporales, pero que de igual manera, se deberá atender en términos de la prevención y se llamará a los involucrados para invitarlos a la reflexión y el autocuidado

LESIONES

Se entiende la lesión como una alteración de la salud que puede dejar huella en el cuerpo a raíz de un accidente que puede ser leve o grave, y producido por diversos agentes como mecánicos, químicos o biológicos.

En general, los accidentes y lesiones pueden generar huellas en el cuerpo a:

a) Excoriaciones (raspones o abrasiones). b) Equimosis (moretones). c) Hematomas (chipotes). d) Heridas contusas (anfractuadas). e) Fracturas abrigadas / expuestas (quebraduras). f) Contusiones profundas. g) Grandes machacamientos

Se Pueden presentar también heridas punzantes, cortantes, picaduras de animales, insectos voladores e intoxicación

En el colegio las eventualidades de incidentes, accidentes y lesiones se pueden presentar con ocasión en que el estudiante de manera directa o indirectamente se encuentre en las actividades cotidianas del colegio como en su condición de estudiante, incluidas las deportivas, encuentros de estudiantes, encuentros y prácticas deportivas y actividades extracurriculares, siempre y cuando estas actividades hayan sido organizadas por el colegio.



COLEGIO SAN FRANCISCO SOLANO Calarcá - Quindío

- **Elementos (humanos, materiales, maquinaria, equipos, tiempo)**
- **Humanos:** maestros, profesores, niños, jóvenes y cualquier persona propensa a accidentes.
- **Materiales:** tijeras, navajas, hojillas, etc.
- **Maquinaria:** grapadora, escaleras, etc.
- **Equipos:** Laboratorio, etc.
- **Tiempo:** hora del recreo

Tipos de accidentes escolares

- Las escaleras: es allí donde frecuentemente ocurren accidentes, se puede producir amontonamientos sobre todo al bajar, porque puede ocurrir empujones provocando caídas y lesiones entre ellos.
- Los tomacorrientes: igual que en el hogar, a los niños les llaman la atención los tomacorrientes; al tocarlos con la mano o al introducir en ellos objetos metálicos, pueden electrocutarse o provocar un corto circuito.
- Los árboles, en relación a caídas de ramas y la subida de niños a ellos,
- Los corredores, las columnas y golpes contra paredes y otros niños que corren por los pasillos.
- La piscina y áreas deportivas



COLEGIO SAN FRANCISCO SOLANO Calarcá - Quindío

Consecuencias de los accidentes

- Lesiones: Cuerpo extraño en ojos, Cortes, Magulladuras y Contusiones, Esfuerzo y esguince, Fractura, Escoriaciones, Quemaduras, Intoxicaciones, Asfixia, Traumas, Etc.

Medidas preventivas para evitar accidentes escolares

- Evitarlos juegos violentos.
- No llevar fósforos al colegio.
- Evitar jugar con objetos cortantes como espejos, lápices puntiagudos, tijeras, transportadores, etcétera
- Evitar correr dentro del aula, patios y pasillos del colegio.
- No subir o bajar las escaleras de dos o más peldaños a la vez, a menudo producen caídas.
- No empujar a los compañeros, sobre todo cuando hay aglomeración.
- No leer mientras se camina o cuando se sube o bajan las escaleras.
- No usar hojillas o navajas para sacar puntas a los lápices.
- No pararse sobre sillas, pupitres o escritorios, y abrir las puertas bruscamente, ya que en ese momento puede estar pasando un(a) compañero(a), maestra o cualquier otra persona, de esta manera se evitan golpes o caídas.



COLEGIO SAN FRANCISCO SOLANO Calarcá - Quindío

Para los adultos

- Revisar periódicamente las instalaciones para identificar posibles riesgos que puedan ocasionar accidentes, y en tal sentido dar aviso a la rectoría.
- Evitar que estén al alcance de los niños objetos peligrosos como piedras, tijeras, cuchillos, o cualquier elemento corto punzante que puedan ser causantes de accidentes.
- Revisar frecuentemente las instalaciones eléctricas.
- Realizar los trabajos de mantenimiento del local escolar, en la época de vacaciones.
- Fijar carteleras sobre riesgos,
- Consolidar la cultura de la prevención para toda la comunidad educativa

Posibles desastres que pueden ocurrir

Incendio

El inicio de un incendio forestal puede ocurrir de diversas maneras. En los períodos calurosos, la vegetación se encuentra seca, lo cual la hace propensa a los incendios; y aún más en las horas del mediodía o de la tarde, cuando la temperatura es mayor. Los truenos también son otra causa natural que puede iniciar las llamas, en las épocas de mayor sequedad.

Además de estas razones, la causa más frecuente es la negligencia y la inconsciencia del ser humano al hacer fogatas en espacios no permitidos y de



COLEGIO SAN FRANCISCO SOLANO Calarcá - Quindío

manera imprudente, al dejar cigarrillos encendidos, usar fuegos artificiales y por último iniciar un incendio de forma intencional. Todo ello puede destruir metros o kilómetros de tierra forestal y las vidas de animales y personas.

Sismos de diversa magnitud

Armenia y el Quindío presentan un alto grado de sismicidad, más aún, los movimientos telúricos que se vienen presentado con el volcán del cerro Machín, ubicado cerca de Cajamarca, y que tiene influencia en el Quindío; en tal sentido es importante diseñar diversos programas preventivos, mediante la realización de simulacros de evacuación, en todo caso, consolidar la cultura preventiva para saber cómo actuar frente a una posible situación sísmica de magnitud media o alta.

Es importante pues, promover la cultura preventiva, con el fin de que los estudiantes sepan cómo actuar ante una posible coyuntura que pueda afectar la integridad física de la comunidad educativa.

Procedimiento:

Se consideran la ocurrencia de accidentes leves, intermedios y graves. Para estos casos el Colegio realizará el respectivo reporte mediante documentación y establece el procedimiento a seguir:

El personal docente y administrativo han sido previamente avisados para que reporten cualquier tipo de incidente que puedan ser testigos presenciales u oculares y que darán previo aviso a la Enfermería.



COLEGIO SAN FRANCISCO SOLANO Calarcá - Quindío

En caso de accidentes leves:

El alumno(a) será llevado(a) a Enfermería para brindársele los primeros auxilios y seguidamente valorarlo para establecer el respectivo procedimiento paliativo que sea menester realizar por parte de la enfermera para frenar las consecuencias posibles del accidente o enfermedad repentina que pudiera estar surgiendo.

La enfermera diligenciará el respectivo reporte y se les enviará copia a los Padres de Familia o Acudientes del estudiante.

Se consideran accidentes leves: caídas del mismo nivel que no representan heridas abiertas o cerradas que imposibiliten el movimiento por parte del estudiante, golpes leves, raspados de piel leve, en los que en todo momento el estudiante permanezca en estado de lucidez.

En caso de accidentes intermedios:

Se incluyen caídas a distinto nivel que ocasionen golpes contra objetos móviles o estáticos y cuyas consecuencias representen heridas leves con poco sangrado, contusiones y traumatismos en partes blandas, entre otras, las cuales serán valoradas por la enfermera y determinará el procedimiento a seguir.

En caso de accidentes graves:

Se consideran caídas de diferente nivel con golpes severos en diferentes partes del cuerpo, cuyas consecuencias impidan la movilidad voluntaria del estudiante. En este caso la enfermera procederá de forma inmediata a



COLEGIO SAN FRANCISCO SOLANO Calarcá - Quindío

efectuar los primeros auxilios, y formalizar todo lo pertinente para el traslado del estudiante a un Centro Asistencial.

El personal administrativo dará apoyo para solicitar el envío de una ambulancia o facilitar su traslado en auto particular; de igual manera, entablará comunicación inmediata con los padres del accidentado para que se presenten en el Colegio o en su defecto en el Centro Asistencial al que fue remitido.

De otra parte, solicitará a los padres llevar la respectiva póliza de seguro de accidente del estudiante, la cual fue adquirida en el momento en que fue matriculado y otros documentos personales del menor, los cuales deberá presentar ante el Centro Asistencial.

El estudiante deberá ser acompañado por la enfermera hasta que reciba la atención médica profesional en el Centro Asistencial al que fue remitido y esperara hasta que los padres de familia o acudientes se presenten para suministrarle la información pormenorizada del suceso.

La responsabilidad del Colegio, en un caso de accidente, llega hasta el momento en que el alumno (a) es entregado en un Centro Asistencial o a sus padres o acudientes.



COLEGIO SAN FRANCISCO SOLANO Calarcá - Quindío

DIAGRAMA DE FLUJO DE ACCIDENTE

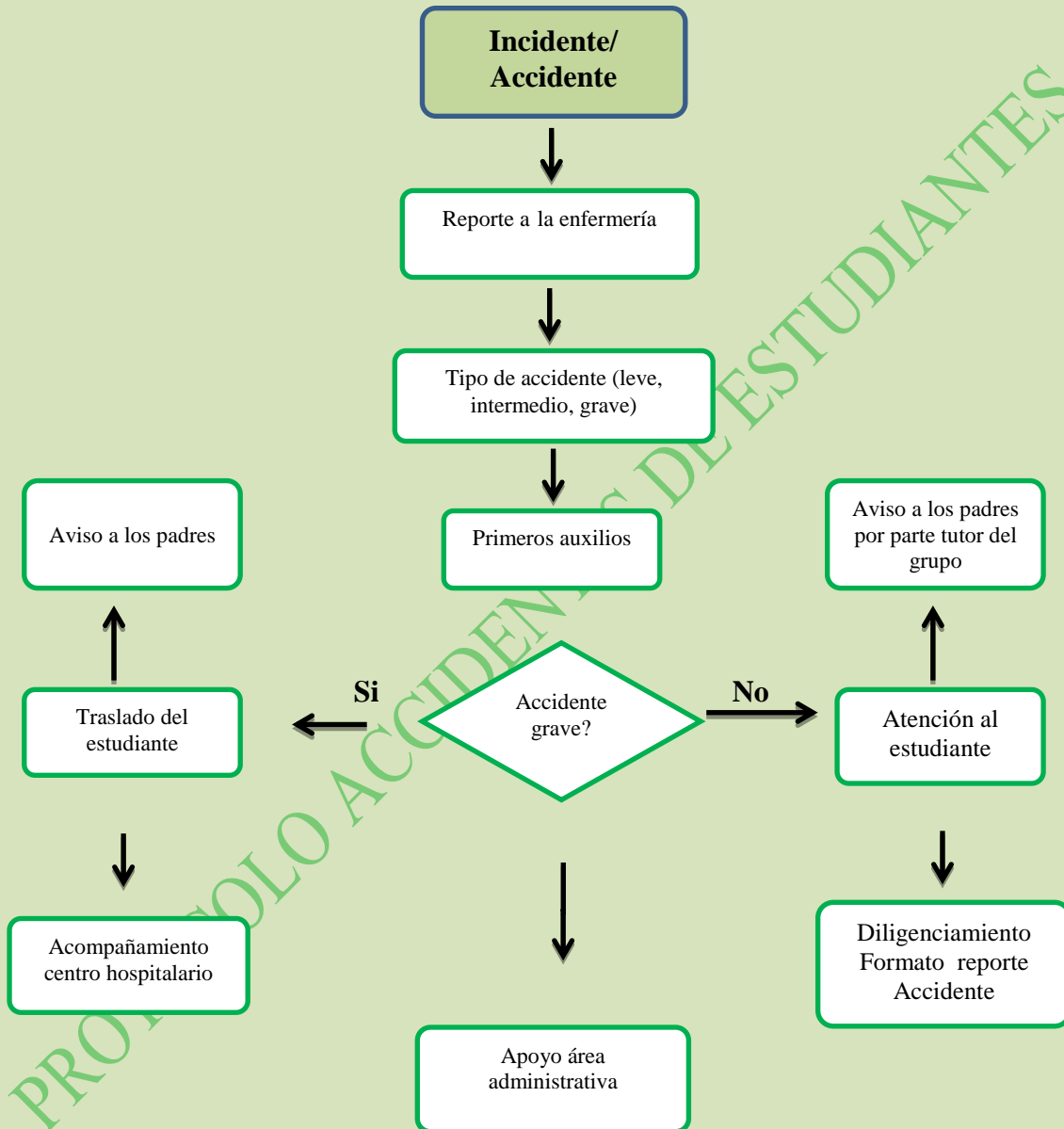

Fuente: Elaboración propia



COLEGIO SAN FRANCISCO SOLANO Calarcá - Quindío

Bibliografía

- Diccionario Manual de la Lengua Española Vox. © 2007 Larousse Editorial, S.L
- www.rena.edu.ve/SegundaEtapa/ciudadania/accidentesEscuela.html
- [/www.Monografias.com/trabajos16/ecosistema-contaminacion/ecosistema,shtml#MEDIDAS](http://www.Monografias.com/trabajos16/ecosistema-contaminacion/ecosistema,shtml#MEDIDAS)
- wikipedia.org/wiki/Volc%C3%A1n
- Accidentes en la escuela y contaminación ambiental, fenómenos naturales y accidentes

Elaborado
Guiomar Gutiérrez Sarmiento
Abogada
Especialista en Laboral y Seguridad Social
Profesional en Gestión Empresarial